

## **İŞYERİ SAĞLIK VE GÜVENLİK BİRİMİ KOORDİNATÖRLÜĞÜ 2022 FAALİYET RAPORU**

### **I- GENEL BİLGİLER**

Koordinatörlüğümüzün misyonu, vizyonu, örgüt yapısı, temel görevleri, sunduğu hizmetler, faaliyetleri, insan kaynakları ve fiziki alt yapısına ilişkin bilgiler aşağıdaki gibidir:

#### **A- Misyon ve Vizyon**

##### **Misyon**

Karadeniz Teknik Üniversitesi, bilgi, teknoloji ve kültür üreten akademik bir kamu kuruluşu olarak, akademisyeni, idari personeli, öğrencisi ile tüm paydaşlarında iş sağlığı ve güvenliği bilincini ve farkındalığını oluşturarak, konu hakkında kültürel normlara ve kurallara uygun öncü bir üniversite olmayı kendisine misyon olarak yüklemiştir.

##### **Vizyon**

Karadeniz Teknik Üniversitesi, iş sağlığı ve güvenliğinde ülkemizde yaşanan sorunları ortadan kaldırmaya katkı sunabilmek için, yönetim sistemleri oluşturarak iş kazaları ve meslek hastalıklarının önlenmesinde tüm kişi ve kuruluşlarla işbirliği yapmayı ve akademik çalışmalar yapmayı hedeflemektedir.

#### **B- Yetki, Görev ve Sorumluluklar**

##### **Temel Görevleri;**

- Çalışanların iş sağlığı ve güvenliği konusunda bilgilendirilmek ve eğitmek.
- Akademik ve idari birimlerinde risk tespit, kontrol, ölçüm, araştırma ve değerlendirme çalışması yaparak raporlarını hazırlanmak.
- Üniversitede saha çalışmaları yaparak iş sağlığı ve güvenliği ile ilgili riskleri belirleyerek üst yöneticiye bildirmek.
- İşyerinde sağlık ve güvenlik hizmetlerini yürütenler arasında iş birliği ve koordinasyonu sağlamak, yürütülen iş sağlığı ve güvenliği çalışmalarını desteklemek.

#### **C- İdareye İlişkin Bilgiler**

İşyeri Sağlık ve Güvenlik Birimi Koordinatörlüğü; Aralık 2016 yılında kurulmuştur.

Koordinatörlüğümüzde, 1 koordinatör, 4 öğretim görevlisi, 1 memur 1 sürekli işçi olmak üzere 7 kişi görev yapmaktadır.

| ADI ve SOYADI              | İDARİ GÖREVİ   |
|----------------------------|--|
| Öğr. Gör. Tarık ASLAN      | Koordinatör  |
| Öğr. Gör. Ufuk DOĞRU       | Koordinatör Yardımcısı                               |
| Öğr. Gör. Gülten KURT      | Koordinatör Yardımcısı (Eğitim Sorumlusu)            |
| Öğr. Gör. Hüseyin GÜZELCİK | Üye  |
| Öğr. Gör. Yüksel AY        | Üye  |
| Seçil ŞENER                | Risk Analizi ve Değerlendirme Birimi Birim Sorumlusu |
| Gökçe YAHYAOĞLU KUTLU      | Bilgisayar İşletmeni                                 |

### Üst Kurul

| ADI ve SOYADI                  | İDARİ GÖREVİ                           | TARİH |
|--------------------------------|--|-------|
| Prof. Dr. Halil İbrahim OKUMUŞ | Üst İşveren Vekili                     |       |
| Prof. Dr. Bünyamin ER          | Genel Sekreter Vekili                  |       |
| Öğr. Gör. Tarık ASLAN          | İSGB Koordinatörü                      |       |
| Prof. Dr. Yılmaz BÜLBÜL        | Farabi Hastanesi Başhekim Yardımcısı   |       |
| Doç. Dr. Temel VAROL           | Mühendislik Fakültesi Dekan Yardımcısı |       |
| Çetinkaya GÜMRÜKÇÜOĞLU         | Hukuk Müşaviri                         |       |
| Yasin ÖZTEL                    | Yapı İşleri ve Teknik Daire Başkanı    |       |
| Göksel SALİH                   | Personel Daire Başkanı                 |       |
| Öğr. Gör. Abdul Kerim ÖZTÜRK   | Döner Sermaye İşletme Müdür V.         |       |
| İsmail KÜÇÜK                   | İdari ve Mali İşler Daire Başkanı      |       |
| Ömer SALİMOĞLU                 | Sağlık Kültür ve Spor Daire Başkan V.  |       |
| Ferhat BEKTAŞ                  | Sivil Savunma Uzman V.                 |       |
| GÖKÇE YAHYAOĞLU KUTLU          | İnşaat Teknikeri                       |       |

## 1. Örgüt Yapısı

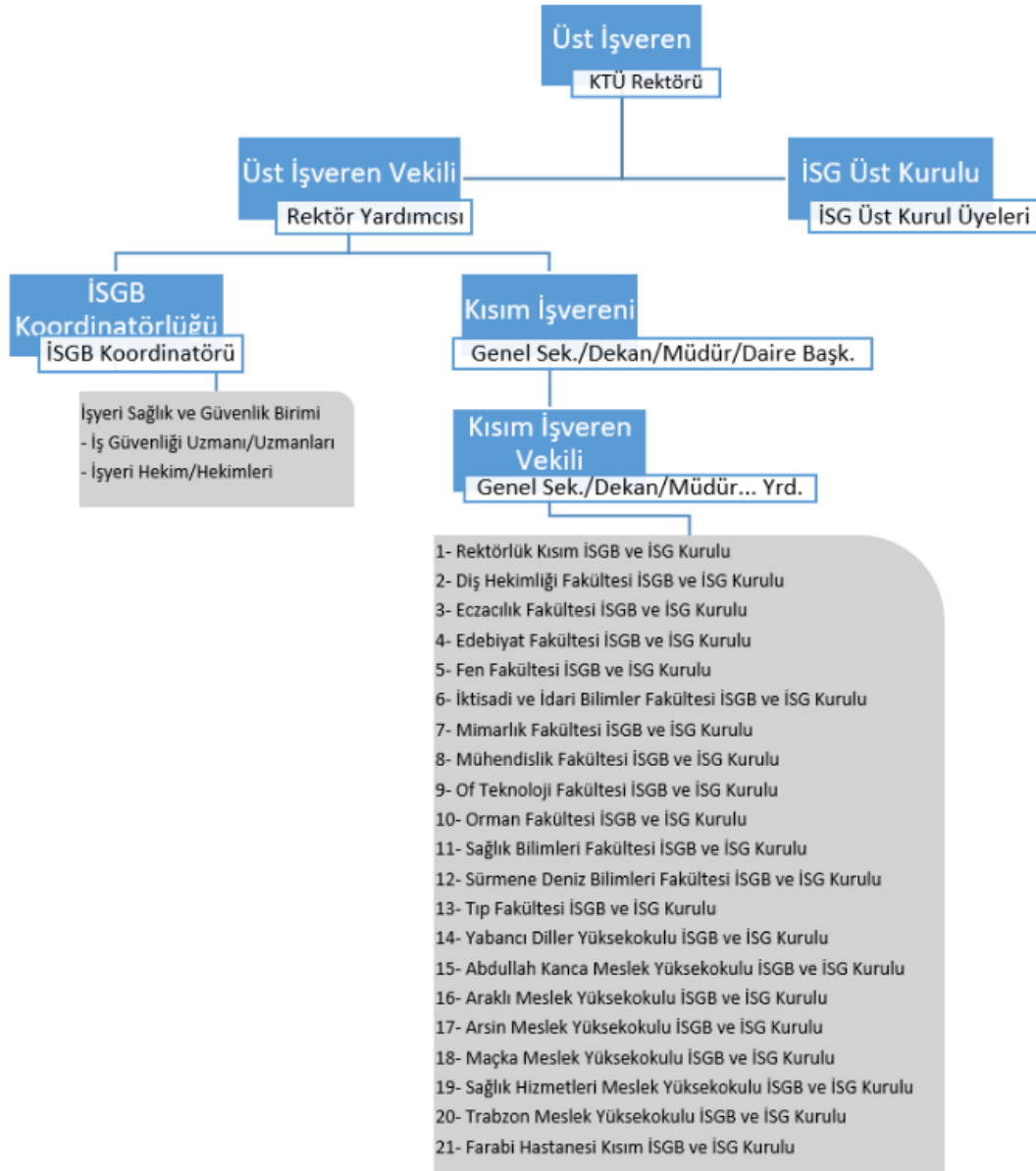

## 2. Bilgi ve Teknolojik Kaynaklar

### 2.1 Yazılımlar ve Bilgisayarlar

İdarelerin iç ve dış iletişimini kapsayan etkili ve sürekli bir bilgi ve iletişim sistemine kavuşması, faaliyetlerin sürekliliği bakımından önem taşımaktadır. Güvenilir, tam, kullanılabilir ve anlaşılır bilgilerin üretilmesi, bilgilerin kurum içerisinde ve dışında paylaşılması, işlerin hızlandırılması ve kaynakların daha ekonomik kullanılması için, kapsamlı yazılımlara duyulan ihtiyaç giderek artmaktadır.

Bu bakımdan, hem yönetsel açıdan hem de eğitim faaliyetleri için üniversitemize ait gelişmiş bir **"BİLGİ YÖNETİM SİSTEMİ"** hazırlanması verimliliği arttıracaktır.

Bilgi ve iletişim konusunda koordinatörlüğümüz öğretim görevlilerinden Öğr. Gör. Yüksel AY tarafından hazırlanan **Karadeniz Teknik Üniversitesi İş Sağlığı ve Güvenliği Bilgi Yönetim Sistemi** ve **Office** gibi lisanslı yazılımlar, **"Trello"**, **"Dropbox"** gibi paket programlar kullanılmaktadır.

Personelin hizmetine sunulan bilgi ve teknolojik kaynaklarımız aşağıdaki gibidir:

| Taahhüdün Cinsi      | İdari Amaçlı (Adet) | Eğitim Amaçlı (Adet) | Araştırma Amaçlı (Adet) | Toplam |
|----------------------|---------------------|----------------------|-------------------------|--------|
| Yazılım              | 1                   | 1                    |                         | 2      |
| Masa Üstü Bilgisayar | 4                   |                      |                         | 4      |

Birimlerimizde bilgi sistemlerini kullanacak uygun personel belirlenmiş ve resmi yazı ile yetkilendirilmiştir. Yetkilendirilen personel dışında sistemlerin kullanılmaması, şifre paylaşımının kesinlikle yapılmaması, uygun lisanslı yazılımlar kullanılması, korsan ve virüs saldırılarına karşı önlem alınması, önemli bilgilerin periyodik olarak yedeklenmesi konusunda personel sürekli uyarılmaktadır. Şifre alımı ve şifre iptal işlemleri koordinatör tarafından yürütülmektedir.

Birimlerimizde Kullanılan Bilişim Sistemleri ve Kullanıcı Sayısı

| BİRİMLER       | BİLİŞİM SİSTEMİNİN ADI                        | KULLANICI SAYISI |
|----------------|---|------------------|
| YÖNETİM İŞLERİ | Mekan Yönetim Sistemi                         | 3                |
|                | Elektronik Belge Yönetim Sistemi (EBYS)       | 7                |
|                | İş Sağlığı ve Güvenliği Bilgi Yönetim Sistemi | 7                |
| EĞİTİM İŞLERİ  | İş Sağlığı ve Güvenliği Bilgi Yönetim Sistemi | Tüm Personel     |

## 2.2 Diğer Bilgi ve Teknolojik Kaynaklar

| Taahhüdün Cinsi   | İdari Amaçlı (Adet) | Eğitim Amaçlı (Adet) | Araştırma Amaçlı (Adet) | Toplam |
|-------------------|---------------------|----------------------|-------------------------|--------|
| Lazer Yazıcı      | 1                   |                      |                         | 1      |
| Fotoğraf Makinesi | 1                   | 1                    |                         | 2      |

### 3. Eğitim Hizmetleri

| TEMEL İŞ SAĞLIĞI GÜVENLİĞİ EĞİTİMLERİ |             |                                       |   |                                    |
|---------------------------------------|-------------|---------------------------------------|---|------------------------------------|
| <b>Çevrim İçi Eğitimler</b>           |             |                                       |   |                                    |
| Tarih                                 | Saat        | Eğitim Adı                            |   | Personel                           |
| 16.12.21                              | 9.00-17.00  | Temel İş Sağlığı ve Güvenliği Eğitimi |   | Tüm personeller (salgından dolayı) |
| 20.12.21                              | 9.00-17.00  |                                       |   | Tüm personeller (salgından dolayı) |
| 27.12.21                              | 9.00-17.00  |                                       |   | Tüm personeller (salgından dolayı) |
| 23.3.22                               | 9.00-17.00  |                                       |   | Tüm personeller (salgından dolayı) |
| 01.06.22                              | 9.00-17.00  |                                       |   | Tüm personeller (salgından dolayı) |
| 03-07.11.2022                         | 9.00-17.00  |                                       |   | İkinci Kez Eğitim Alanlar          |
| <b>Yüz Yüze Eğitimler</b>             |             |                                       |   |                                    |
| Tarih                                 | Saat        | Yer                                   | Eğitim Adı                                | Personel                           |
| 16.05.2022                            | 09.00-12.30 | Koru Otel                             | Engelli Çalışanlar için Temel İSG Eğitimi | Engelli Personel                   |
| 25.05.2022                            | 09.00-17.00 | AKM                                   | Temel İş Sağlığı ve Güvenliği Eğitimi     | İlk kez Temel İSG Eğitimi Alanlar  |
| 26.05.2022                            | 10.00-12.00 | SKSD İhale Salonu                     | Elektrikle Çalışmalarda İSG Eğitimi       | Mobil Ekip (Elektrik) Üyeleri      |
| 19.10.2022                            | 09.00-12.00 | AKM                                   | Çalışan Temsilcisi Eğitimi                | Çalışan Temsilcileri               |
| 16-17.11.2022                         | 09.00-17.00 | AKM                                   | Temel İş Sağlığı ve Güvenliği Eğitimi     | İlk kez Temel İSG Eğitimi Alanlar  |
| 27.11.2022                            | 14.00-15.00 | Rektörlük                             | İSG Kurul Eğitimi                         | İSG Kurul Üyeleri                  |
| 21.02.2022                            | 13:00-15:00 | İİBF Toplantı Salonu                  | Risk Değerlendirme Eğitimi                | Risk Değerlendirme Ekip Üyeleri    |
| 06.04.2022                            | 10:00-12:00 | SKSD İhale Salonu                     |   |                                    |
| 06.04.2022                            | 10:00-12:00 | SKSD İhale Salonu                     |   |                                    |
| 22.04.2022                            | 14:00-16:00 | Mimarlık Dekanlık Toplantı Salonu     |   |                                    |
| 06.12.2022                            | 10.00-12.00 | SKSD İhale Salonu                     |   |                                    |

**Tablo 1: Çevrim İçi Temel İSG Eğitimi Personel Katılım Bilgileri**

| BİLGİ  |   | Eğitim Tarihleri |            |            |            |            |               | SONUÇ |
|--------|---|------------------|------------|------------|------------|------------|---------------|-------|
|        |   | 16.12.2021       | 20.12.2021 | 27.12.2021 | 23.03.2022 | 01.06.2022 | 03-07.11.2022 |       |
| EĞİTİM | 1 Eğitim Almayı Bekleyen Personel Sayısı                    | 2609             | 1213       | 1109       | 994        | 935        | 834           | 793   |
|        | 2 Eğitime Katılan Personel Sayısı                           | 1441             | 116        | 129        | 71         | 126        | 41            | 1924  |
|        | 3 Eğitimi Başarıyla Tamamlayan Personel Sayısı              | 1396             | 104        | 115        | 59         | 101        | 41            | 1816  |
|        | 4 Eğitime Katılan ve Başarıyla Tamamlamayan Personel Sayısı | 45               | 12         | 14         | 12         | 25         | 0             | 108   |
| SINAV  | 5 Sınav Atanan Personel Sayısı                              | 1396             | 363        | 275        | 142        | 191        | 113           | 1816  |
|        | 6 Sınava Katılan Personel Sayısı                            | 1149             | 215        | 208        | 55         | 130        | 37            | 1757  |
|        | 7 Sınavı Başarıyla Tamamlayan Personel Sayısı               | 1137             | 203        | 192        | 52         | 119        | 33            | 1701  |
|        | 8 Sınava Katılan ve Başarıyla Tamamlamayan Personel Sayısı  | 12               | 12         | 16         | 3          | 11         | 4             | 56    |
|        | 9 Bir Sonraki Sınava Aktarılan Personel Sayısı              | 259              | 160        | 83         | 90         | 72         | 80            | 115   |

**Tablo 2: Yüz Yüze İSG Eğitimleri İlgili Personel Katılım Bilgileri**

| Eğitim Adı  | İlgili Personel                   | Tarih         | Katılması Planlanan Personel Sayısı | Katılan Personel Sayısı | Katılım Oranı |
|---|-----------------------------------|---------------|-------------------------------------|-------------------------|---------------|
| Temel İSG Eğitimi                                 | Göreve Yeni Başlayanlar           | 16.05.2022    | 70                                  | 37                      | %53           |
| Engelli Personellere Yönelik İSG Eğitimi          | Engelliler                        | 25.05.2022    | 59                                  | 14                      | %24           |
| Elektrikli Çalışmalarda İSG Eğitimi               | Mobil Ekip (Elektrik)             | 26.05.2022    | 20                                  | 20                      | %100          |
| Çalışan Temsilcisi Eğitimi ve Baş Temsilci Seçimi | Çalışan Temsilcileri              | 19.10.2022    | 47                                  | 38                      | %81           |
| Temel İSG Eğitimi                                 | Göreve Yeni Başlayanlar           | 16-17.11.2022 | 112                                 | 112                     | %100          |
| İSG Kurulu Toplanması ve Eğitimi                  | İSG Kurul Üyeleri                 | 27.11.2022    | 14                                  | 12                      | %86           |
| Risk Değerlendirme Ekibi Eğitimi                  | İİBF Risk Ekibi                   | 21.02.2022    | 5                                   | 5                       | %100          |
|   | Mimarlık Risk Ekibi               | 06.04.2022    | 8                                   | 7                       | %80           |
|   | Of Teknoloji Fakültesi Risk Ekibi | 06.04.2022    | 8                                   | 7                       | %80           |
|   | Metam Risk Ekibi                  | 22.04.2022    | 7                                   | 7                       | %100          |
|   | SHMYO Risk Ekibi                  | 06.12.2022    | 5                                   | 4                       | %80           |

**BİRİM BAZINDA**

| İŞ SAĞLIĞI VE GÜVENLİĞİ TEMEL EĞİTİMİ 2021-2022 BAHAR DÖNEMİ RAPORU 01.06.2022 |   |                                    |                                       |  |                    |
|--|---|------------------------------------|---------------------------------------|--|--------------------|
| Birim  | Eğitime Katılması Gereken Personel Sayısı | Eğitimi Tamamlayan Personel Sayısı | Sınavda Başarılı Olan Personel Sayısı | Katılım Belgesi Eksik Olan Personel Sayısı | Birim Başarı Oranı |
| ADLİ BİLİMLER ENSTİTÜSÜ  | 4   | 3                                  | 3                                     | 1  | 75%                |
| ARAKLI ALİ CEVAT ÖZYURT MYO  | 23  | 23                                 | 23                                    | 0  | 100%               |
| ARSIN MESLEK YÜKSEKOKULU   | 29  | 25                                 | 25                                    | 4  | 86%                |
| BİLGİ İŞLEM DAİRE BAŞKANLIĞI   | 27  | 24                                 | 24                                    | 3  | 89%                |
| DENİZ BİLİMLERİ VE TEKNOLOJİSİ E.  | 8   | 7                                  | 7                                     | 1  | 88%                |
| DÖNER SERMAYE İŞLETME MÜDÜRLÜĞÜ  | 15  | 13                                 | 13                                    | 2  | 87%                |
| ECZACILIK  | 39  | 27                                 | 26                                    | 13   | 67%                |
| EDEBİYAT FAKÜLTESİ   | 119                                       | 56                                 | 47                                    | 72   | 39%                |
| FEN BİLİMLERİ ENSTİTÜSÜ  | 100                                       | 82                                 | 81                                    | 19   | 81%                |
| FEN FAKÜLTESİ  | 181                                       | 113                                | 106                                   | 75   | 59%                |
| HUKUK MÜŞAVİRLİĞİ  | 13  | 12                                 | 10                                    | 3  | 77%                |
| İDARİ VE MALİ İŞLER DAİRE BAŞKANLIĞI   | 143                                       | 100                                | 97                                    | 46   | 68%                |
| İKTİSADİ VE İDARİ BİLİMLER FAKÜLTESİ   | 219                                       | 136                                | 130                                   | 89   | 59%                |
| KARADENİZ ARAŞTIRMALARI ENSTİTÜSÜ  | 5   | 5                                  | 5                                     | 0  | 100%               |
| KÜTÜPHANE VE DOKÜMANTASYON D. B.   | 37  | 33                                 | 31                                    | 6  | 84%                |
| MAÇKA MESLEK YÜKSEKOKULU   | 46  | 43                                 | 43                                    | 3  | 93%                |
| MİMARLIK FAKÜLTESİ   | 83  | 65                                 | 63                                    | 20   | 76%                |
| MÜHENDİSLİK FAKÜLTESİ  | 375                                       | 239                                | 225                                   | 150  | 60%                |
| OF TEKNOLOJİ FAKÜLTESİ   | 64  | 51                                 | 50                                    | 14   | 78%                |
| ORMAN FAKÜLTESİ  | 125                                       | 53                                 | 51                                    | 74   | 41%                |
| ÖĞRENCİ İŞLERİ DAİRE BAŞKANLIĞI  | 54  | 50                                 | 50                                    | 4  | 93%                |
| PERSONEL DAİRE BAŞKANLIĞI  | 34  | 13                                 | 11                                    | 23   | 32%                |
| REKTÖRLÜK  | 209                                       | 135                                | 129                                   | 80   | 62%                |
| SAĞLIK BİLİMLERİ ENSTİTÜSÜ   | 24  | 21                                 | 20                                    | 4  | 83%                |
| SAĞLIK BİLİMLERİ FAKÜLTESİ   | 65  | 51                                 | 46                                    | 19   | 71%                |
| SAĞLIK HİZMETLERİ MESLEK YÜKSEKOKULU   | 20  | 17                                 | 16                                    | 4  | 80%                |
| SAĞLIK KÜLTÜR VE SPOR D. B.  | 84  | 73                                 | 70                                    | 14   | 83%                |
| SİVİL SAVUNMA UZMANLIĞI  | 1   | 1                                  | 1                                     | 0  | 100%               |
| SOSYAL BİLİMLER ENSTİTÜSÜ  | 25  | 21                                 | 21                                    | 4  | 84%                |
| STRATEJİ GELİŞTİRME DAİRE BAŞKANLIĞI   | 26  | 25                                 | 25                                    | 1  | 96%                |
| SÜRMENE ABDULLAH KANCA MYO   | 37  | 28                                 | 27                                    | 10   | 73%                |
| SÜRMENE DENİZ BİLİMLERİ FAKÜLTESİ  | 100                                       | 80                                 | 77                                    | 23   | 77%                |
| TRABZON MESLEK YÜKSEKOKULU   | 64  | 48                                 | 45                                    | 19   | 70%                |
| YABANCI DİLLER YÜKSEKOKULU   | 77  | 68                                 | 67                                    | 10   | 87%                |
| YAPI İŞLERİ VE TEKNİK DAİRE BAŞKANLIĞI   | 131                                       | 66                                 | 62                                    | 69   | 47%                |
| <b>TOPLAM</b>  | <b>2606</b>                               | <b>1807</b>                        | <b>1727</b>                           | <b>879</b>                                 | <b>66%</b>         |

## **ÇALIŞAN TEMSİLCİSİ EĞİTİMİ VE BAŞ TEMSİLCİ SEÇİMİ**

İş sağlığı ve güvenliği ile ilgili çalışan temsilcisinin nitelikleri ve seçilme usul ve esaslarına ilişkin tebliğ gereğince çalışan temsilcilerine eğitim verilmiş ve Çalışan temsilcisi gözlemcisi eşliğinde baş temsilci seçimi için aday adaylara oylama yapılmış 20 oyla çalışan baş temsilcisi İdari ve Mali İşler Daire Başkanlığından Hasan YAMAN, 15 oyla Baş çalışan temsilci yardımcısı ise Sürmene Deniz Bilimleri Fakültesinden Mehmet Salih HAYAL seçilmiştir.

## **İSG KURULU TOPLANMASI VE EĞİTİMİ**

27.10.2022 tarihinde İSG Koordinasyon Kurulu toplanmıştır. Toplantı öncesi İş Sağlığı ve Güvenliği Kurulları Hakkında Yönetmelik gereğince kurul üyelerine eğitim verilmiştir. Yeterli katılım sağlanmadığından gündem maddeleri görüşülmüş fakat kararların alımı ertelenmiştir.

## **ALT BİRİM VE FAALİYET SORUMLULARININ BELİRLENMESİ**

Şuanda üniversitemizde iş sağlığı ve güvenliği açısından tüm sorumluluk işveren vekillerinde bulunmaktadır. İSG faaliyetlerinin daha etkili koordine edilmesi, iş güvenliği önlemlerinin alınması adına alt birim ve faaliyet sorumlularının belirlenmesi gerekmektedir. Bu sebeple dairelerin işlem sürecini hızlandırmak için Sağlık Kültür ve Spor Daire Başkanlığıyla görüşülmüş ve pilot uygulama olarak seçilmiştir. Konuyla ilgili faaliyetlere başlanmıştır. 2023 itibariyle tüm birimlerimizin birim ve faaliyet sorumlulukları belirlenmesi ve eğitimleri tamamlanması İSG ile ilgili sorumlulukların dağıtılması hedeflenmektedir.

### **1. Risk Analizi ve Değerlendirmesi**

Üniversitemizde İş Sağlığı ve Güvenliği Risk Değerlendirmesi Yönetmeliği kapsamında risk değerlendirme çalışmalarına aktif bir şekilde başlandı. Öncelikli olarak Fakültelerde yapılacak olan risk analiz çalışmaları için birim çalışanlarından ekip üyeleri belirlenerek Risk Değerlendirme Ekip Eğitimleri verildi. Risk Değerlendirmesine katkı sağlamak ve raporlanmak üzere birimimiz tarafından hazırlanan gerekli formlar işyeri tarafından koordinatörlüğe iletilir. Daha sonra birim koordinatörlük uzmanlarınca İşyeri incelemeleri ve değerlendirmeleri başlar. İnceleme sonrası hazırlanan rapor işyerine sunularak gerekli düzenlemelerin ve



önlemlerin alınması için 3 aylık bir termin süresi sunulur. Süre sonunda ise saha kontrol incelemesi yapılarak Risk Değerlendirme raporu teslim edilir.



Koordinatörlüğümüz tarafından üniversitemizde ilk defa birimlerde risk saha çalışması yapılmış ve "Risk Belirleme ve Değerlendirme Raporu" hazırlanmıştır.

|   | Birimde Çalışmaların Başlaması | Ön Rapor            | Rapor Bitiş Tarihi  | Sonuç             |
|---|--------------------------------|---------------------|---------------------|-------------------|
| <b>İİBF</b>   | <b>10.08.2021/24.02.2022</b>   | <b>01.03.2022</b>   | <b>01.12.2022</b>   | <b>TAMAMLANDI</b> |
| <b>MİMARLIK</b>   | <b>29.06.2022</b>              | <b>19.10.2022</b>   | <b>Devam Ediyor</b> |                   |
| <b>Medikal Cihaz Tasarım ve Üretimi Uygulama ve Araştırma Merkezi</b> | <b>17.05.2022/15.06.2022</b>   | <b>13.09.2022</b>   | <b>Devam Ediyor</b> |                   |
| <b>Of Teknoloji Fakültesi</b>   | <b>02.11.2022</b>              | <b>Hazırlanıyor</b> |                     |                   |
| <b>Sağlık Hizmetleri MYO</b>  | <b>20.10.2022</b>              | <b>Hazırlanıyor</b> |                     |                   |

#### 4.1 Saha Çalışmaları

Koordinatörlüğümüz tarafından üniversitemizde ilk defa birimlerde risk saha çalışması yapılmış ve "Risk Belirleme ve Değerlendirme Raporu" hazırlanmıştır.

|                               | REKTÖRLÜK/BÖLÜM/BİRİM/KİŞİ |          |   | KONU   | Tarih      | AÇIKLAMA              |
|-------------------------------|----------------------------|----------|---|--|------------|-----------------------|
|                               | Öğrenci                    | Personel | Diğer   |  |            |                       |
| <b>Şikâyet</b>                |                            |          |   |  |            |                       |
| <b>Talep/Öneri/<br/>Bilgi</b> |                            |          | Farabi Hastanesi- Acil Servis, Fen Edebiyat Fakültesi | Zarar gören çatılarla ilgili Teknik Rapor                      | 02.12.2022 | Teknik rapor sunuldu. |
|                               |                            |          | Trabzon Meslek Yüksekokulu                            | Tekstil üretim merkezi ortam gürültüsü ile ilgili Teknik Rapor | 09.03.2022 | Teknik rapor sunuldu. |
|                               |                            |          | Farabi Hastanesi Otopark                              | Katlı Otopark ile ilgili Teknik Rapor                          | 09.03.2022 | Teknik rapor sunuldu. |
|                               |                            |          | Of Teknoloji Fakültesi                                | Derslik merdivenlerinin incelenmesi                            | 04.11.2022 | Teknik rapor sunuldu. |
|                               |                            |          | Merkezi Isı Santrali                                  | Isı Merkezi incelenmesi  | 30.11.2022 | Teknik rapor sunuldu. |
|                               |                            |          | Trabzon Meslek Yüksekokulu                            | Merdiven korkuluklarının risk oluşturması                      | 14.04.2022 | Teknik rapor sunuldu. |
|                               |                            |          | Sağlık Hizmetleri MYO                                 | Derslik Havalandırmasının incelenmesi                          | 17.10.2022 | Teknik rapor sunuldu. |
| <b>İhbar</b>                  |                            |          |   |  |            |                       |
| <b>TOPLAM</b>                 |                            |          |   |  |            |                       |

### 5. Kurum ve Diğer Kuruluşlar/Üniversiteler Tarafından Düzenlenen Ulusal ve Uluslararası Bilimsel Toplantı Sayısı/Katılan Sayısı

| Etkinliğin Adı    | Fakülte/Bölüm Tarafından Düzenlenen Ulusal ve Uluslararası Bilimsel Toplantı Sayısı |              | Diğer Üniversite ve Kuruluşlar Tarafından Düzenlenen Ulusal ve Uluslararası Bilimsel Toplantılara Katılan Öğretim Elemanı Sayısı |              |
|-------------------|---|--------------|--|--------------|
|                   | Ulusal  | Uluslararası | Ulusal   | Uluslararası |
| Kongre            |   |              |  |              |
| Konferans         |   |              |  |              |
| Eğitim Semineri   |   |              |  |              |
| Sempozyum         |   |              |  |              |
| Söyleşi           |   |              |  |              |
| Gezi              |   |              |  |              |
| Eğlence           |   |              |  |              |
| Çalıştay          |   |              |  |              |
| Panel             |   |              |  |              |
| Zirve             |   |              |  |              |
| Eğitim            |   |              |  |              |
| Toplantı          |   |              | 1  |              |
| Sosyal Sorumluluk |   |              |  |              |
| <b>TOPLAM</b>     |   |              |  |              |

*Kaynak: Dekanlık, Bölüm Başkanlıkları, Öğretim Elemanları*

Koordinatörlüğümüz, Çalışma ve Sosyal Güvenlik Bakanlığı İş Sağlığı ve Güvenliği Genel Müdürlüğü ile iş sağlığı ve güvenliği uygulamalarının geliştirilmesi için 15.03.2022 tarihinde Kamu İş Sağlığı ve Güvenliği İstişare Toplantısı gerçekleştirilmiştir.

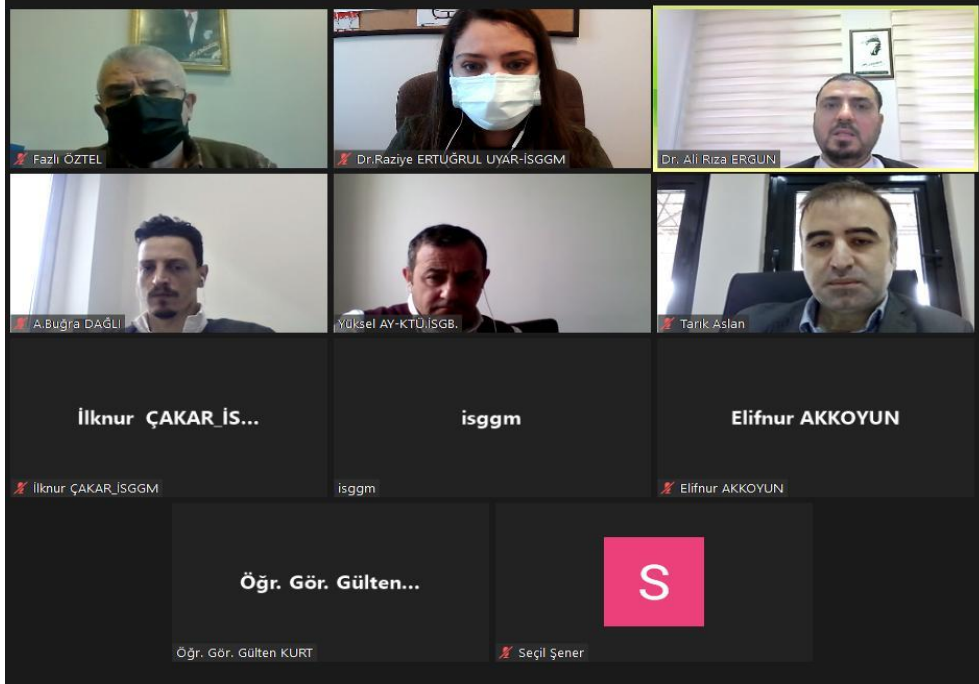

T.C.  
ÇALIŞMA VE SOSYAL GÜVENLİK BAKANLIĞI  
İş Sağlığı ve Güvenliği Genel Müdürlüğü

Sayı : E-59461153-570-107188

Konu : Kamuda İSG İstişare Toplantısı Hk.

**KARADENİZ TEKNİK ÜNİVERSİTESİ GENEL SEKRETERLİĞİNE**

Kamu kurum ve kuruluşlarında İş Sağlığı ve Güvenliği Kanunu'nun uygulanmasını güçlendirmek, kurum ve kuruluşlara yol göstermek, kurumlar arası uygulama birliği sağlamak ve ilgili tarafların görüşlerini almak üzere hayata geçirilmekte olan Kamu İş Sağlığı ve Güvenliği İstişare Toplantıları kapsamında 15.03.2022 tarihinde kurumunuzun katılımıyla bir toplantı gerçekleştirilmiştir.

Söz konusu toplantıda; iş sağlığı ve güvenliği uygulamalarının geliştirilmesi için atılması gereken adımlar aktarılmış olup kurumunuzda iş sağlığı ve güvenliği adına gerçekleştirdiğiniz faaliyetler hakkında verdiğiniz bilgiler ışığında, iş sağlığı ve güvenliği ile ilgili tüm tedbirlerden işverenin mesul olması sebebiyle İSG işveren vekili olarak Genel Sekreterlik makamı belirleyerek İSG kurulunu oluşturduğunuz, bu kurulun faaliyetlerini aktif olarak yürüttüğünü ve iş sağlığı ve güvenliği hizmetlerini yürütmek üzere belirlenen birimin doğrudan işveren vekiline bağlı olduğu öğrenilmiştir. Ayrıca, İSG hizmetleri kapsamında büyük önem arz eden risk değerlendirmesinin yapılması, acil durum eylem planının hazırlanması, çalışanların İSG eğitimlerinin verilmesi gibi eylemleri gerçekleştirdiğiniz memnuniyetle öğrenilmiştir.

İş sağlığı ve güvenliğine verdiğiniz önem, yapmış olduğunuz çalışmalar ve İSG hizmetlerinin devamlılığı adına göstermiş olduğunuz özveri nedeniyle, İş Sağlığı ve Güvenliği Genel Müdürlüğü ve Kamu İSG Ailesi adına sizlere teşekkürlerimizi sunar karşılıklı iletişim ve iş birliğimizin devam etmesini umut ederiz.

Doç. Dr. Muhittin BİLGE  
Bakan a.  
İş Sağlığı ve Güvenliği Genel Müdürü V.

## KURUMSAL KABİLİYET VE KAPASİTENİN DEĞERLENDİRİLMESİ

### A- Üstünlükler

- ✓ Güçlü akademik kadro, nitelikli personel.
- ✓ Toplumsal hizmetlere verilen destek.
- ✓ Düzenlenen eğitimlerin sayısı ve kapasitesi.
- ✓ Yapılan denetimler ve hazırlanan risk değerlendirme raporları
- ✓ Yapım işleri ile ilgili yerinde yapılan incelemeler ve İş Sağlığı ve Güvenliği bakımından hazırlanarak üst yöneticiye sunulan raporlar.

### B- Zayıflıklar

- ✓ Özellikle İşyeri Hekimi olmak üzere uzman personelin olmaması veya sayı olarak yetersizliği
- ✓ Eğitim faaliyetlerine bütçeden yeterli desteğin verilememesi.
- ✓ Fiziki alan yetersizliği. Koordinatörlüğün bağımsız bir bölüme ya da binaya sahip olmaması.
- ✓ Donanım (projeksiyon, tablet vb.) eksikliği nedeniyle verimsiz çalışma

## Değerlendirme

Koordinatörlüğümüz özellikle Temel İş Sağlığı ve Güvenliği eğitimlerine ağırlık vermiş (... verilen eğitimler tarihleri ve sayısal olarak ) birimlerimizin denetlenerek risk haritalarının çıkarılması konusunda örnek oluşturacak çalışmalar yapılmıştır. Saha denetimleri yapılarak iş sağlığı ve güvenliği yönünden üniversitemizdeki eksikliklerin giderilmesi için ve gerekli önlemlerin alınması için rapor düzenlenmiştir. İş sağlığı ve güvenliğin eksiksiz bir şekilde sürdürülmesi için üst kurulun toplanması ve gerekli düzenlemelerin yapılmasına dair faaliyetler sürdürmüştür.

Sonuç olarak; 2022 yılı içerisinde işlemlerin mevzuata uygun yapıldığı, tabloların doğru ve güvenilir olduğu, personelin eğitimi ile ilgili etkili çalışmalar yapıldığı, faaliyetlerin tam bir şeffaflık içerisinde yürütüldüğü ve rapora detaylı bir şekilde yansıtıldığı, bu raporla kabul edilmektedir. (yayınlanmıştır.)